

Ancien Hôpital Laennec

Support de la Façade de la Chapelle



Maîtrise d'Ouvrage : SA Allianz

Maîtrise d'Oeuvre : Cabinet Mouton

Client : Entreprise Framatec

Objet de la mission confiée : Mission BET dans le cadre de la réalisation du butonnage de la façade de la chapelle de l'ancien hôpital Laennec dans le 7e arrondissement de Paris.

Montant du marché Ingé.St.Ar : 5 000 € H.T.

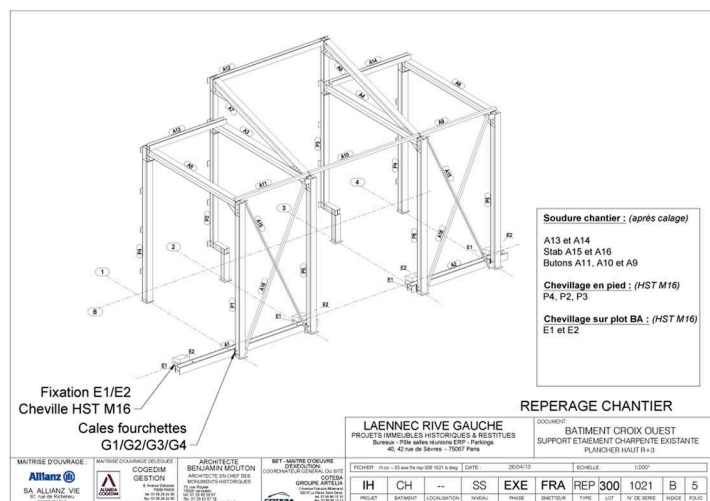
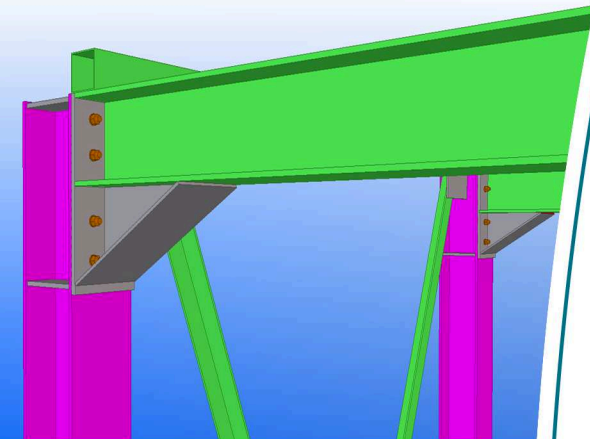
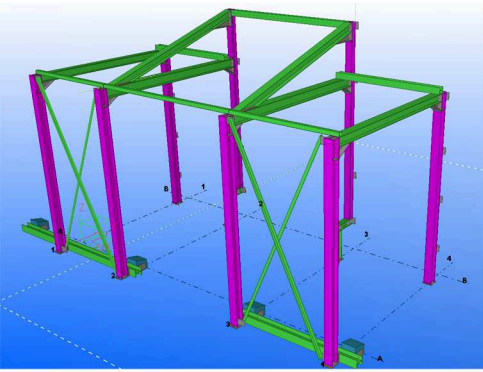

INGÉ-ST-AR

L'ingénierie au service des structures & de l'architecture

INGE-ST-AR

49 rue de Rochecouart - 75009 PARIS

Tel : +33 (0)1 73 73 30 38 • Port : +33 (0)6 16 81 51 77

Mail : admin@ingestar.com • Site Internet : www.ingestar.com