

INSTITUT PASTEUR

PROJET C35

Maîtrise d'Ouvrage : Institut Pasteur

Maîtrise d'Oeuvre : D.A Architectes

Client : Entreprise Dorison

Objet du travail confié : pose de la structure charpente métallique du centre de communication de l'Institut Pasteur situé au 25-28 rue du Docteur Roux à Paris.

Lots confiés : coordination des lots charpente métallique, couverture-bardage, serrurerie-métallerie et pose du lot charpente métallique ainsi que de la chape du plancher collaborant.

Particularité : accès difficile, montage "à l'aveugle" par l'intermédiaire d'une MK88, le bâtiment étant enclavé dans un îlot.

Montant du marché Ingé.Pose : 100 000 € H.T.

Période des travaux : 2015, 2016.

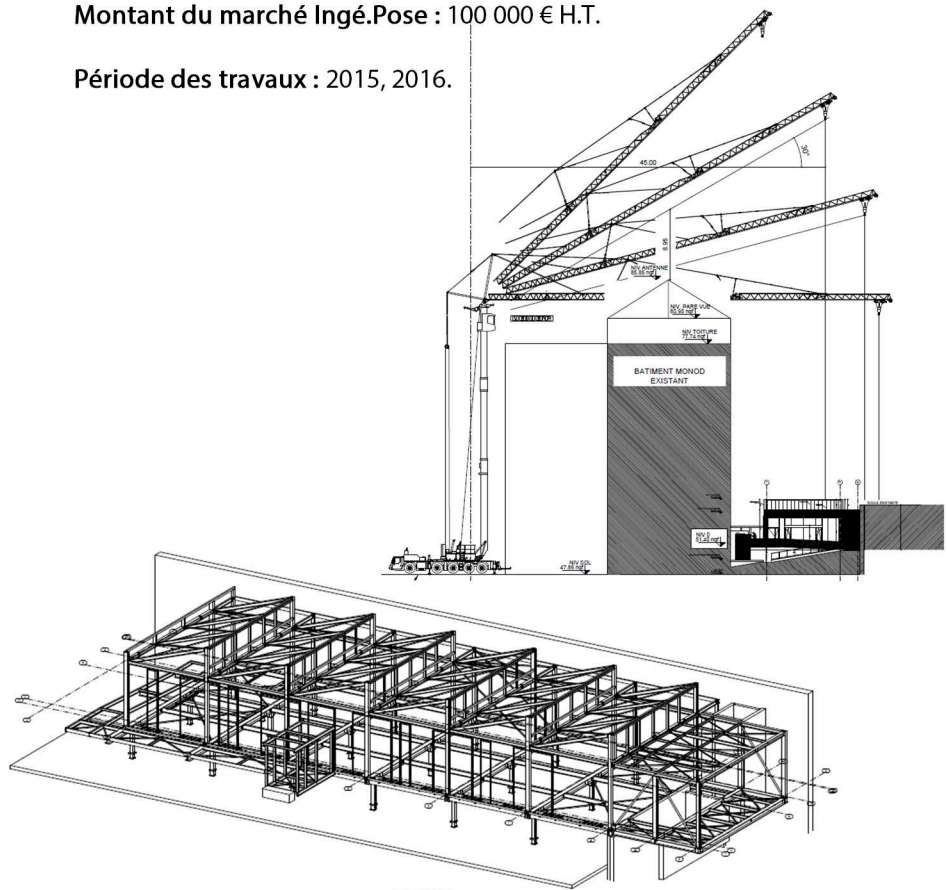
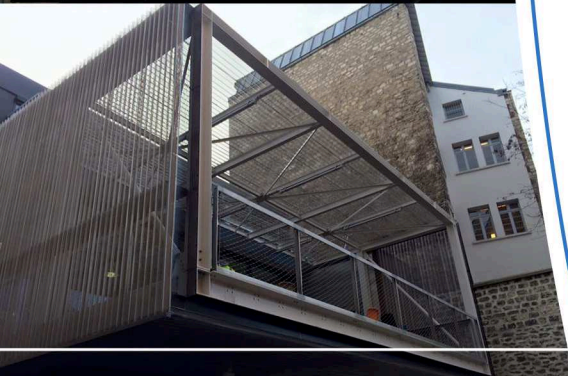
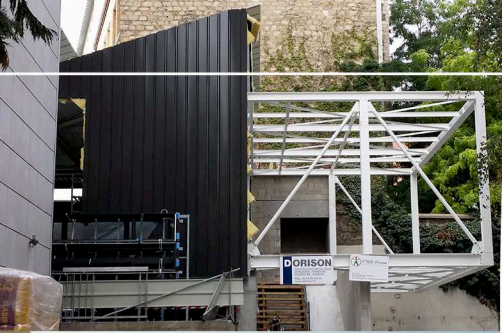

INGÉ-POSE

L'Ingénierie au service
de la
SERRURERIE CONSTRUCTION MÉTALLIQUE



INGE.POSE

49 rue de Rochechouart - 75009 PARIS

Tel : +33 (0)1 73 73 30 38 • Port : +33 (0)6 16 81 51 77

Mail : admin@ingestar.com • Site Internet : www.ingestar.com