

PEUGEOT BAYI FINANCES

Restructuration d'une Concession Automobile Peugeot



Maîtrise d'Ouvrage : Bayi France

Maîtrise d'Oeuvre : First Engineering

Client : Entreprise Dorison

Objet du travail confié : pose de la structure charpente métallique de la concession PEUGEOT située route de Paris au lieu-dit "Le Bois Aulard", à St Sulpice sur Risle.

Lots confiés : pose des ensembles bardage, façade et couverture.

Montant du marché Ingé.Pose : 60 000 € H.T.

Période des travaux : 2015, 2016.

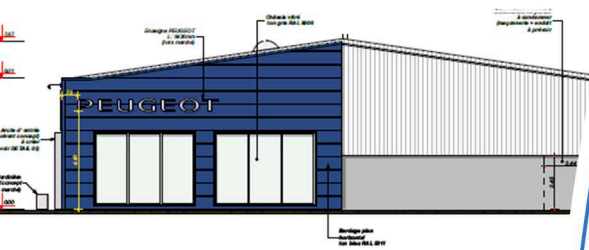

FAÇADE OUEST - Projet
Echelle: 1:100

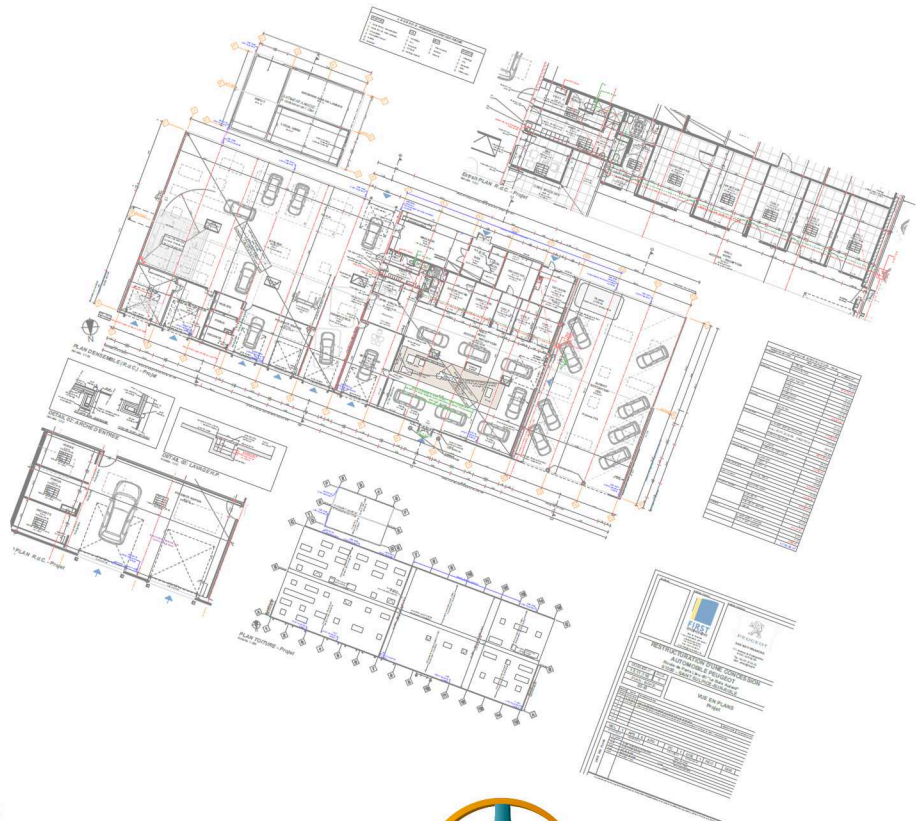
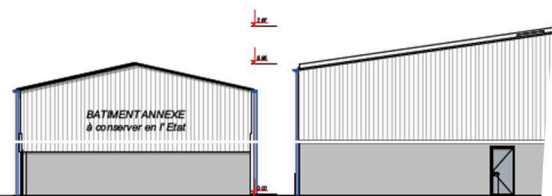

INGÉ-POSE

L'Ingénierie au service
de la
SERRURERIE CONSTRUCTION MÉTALLIQUE



INGE.POSE

49 rue de Rochechouart - 75009 PARIS

Tel : +33 (0)1 73 73 30 38 • Port : +33 (0)6 16 81 51 77

Mail : admin@ingestar.com • Site Internet : www.ingestar.com